1

Selbstständigkeit Spanien

Dossier

STEKO®
Holz-Bausysteme AG

Dossier 1

Dieses Dossier ist zur Beschreibung meiner ersten Arbeiten in selbständiger Tätigkeit in Andulusien. Da es dazumals noch keine Handys mit Fotofunktion gab, sind auch nicht alle aufgeführt.
Zum Umfang dieser Arbeiten gehörten Unterakkord im Bau, als Zimmermann Dachstühle und Holzkonstruktionen aufzustellen, aber auch, sozusagen als Generalunternehmer im Kleinformat, die Planung, Koordination und Bau ganzer EFH für Privatkunden, mit Einbezug von Sanitär, Elektiker, Gipser usw. als meine Subkontrakter. Weiter unten einige Fotos dazu.

Im Laufe der Jahre habe ich, durch gute spanische Sprachkentnisse und viele spanische Bekannte, auch Beratung und Administration für Ausländer aus dem deutschsprachigem Ausland begonnen. Vom anspruchvollsten Kunden liegt eine Bestätigung im Anhang bei.

Auch habe ich, da ich meine Tätigkeit auf Wunsch eines wichtigen Kunden dokumentieren sollte, ein Dossier angelegt, liegt in einem Anhang dabei, mit dem Titel "Dossier 3 Caravasar". Ebenso liegt ein Dossier des ersten Steko-Bau bei, betitelt mit „Dossier 2 Steko Algodonales".

In den Jahren 2011 – 14 wurde und wird in Zeiten fehlender Aufträge (Baukrise in E) das Stekohaus „Casa El Sauce" gebaut. Es dient als 2. Pilothaus und ist mein und meiner Lebensgefährtin Wohnhaus. Auch davon wird es ein Dossier geben.

Dossier 1

Haus mit Walmdach in Vejer de la Frontera

Ansicht der Struktur der Balken des Innenraums aus Holz verschiedener Kiefernsorten.

Beispiel der Konstruktion aus Holz von Geländer und Treppe.

Dossier

1

EFH in El Puerto de Sta. Maria

Dossier 1

Ganzer Bau von mir entworfen und gemacht, Verputz, Elektrik und Sanitäre Anlagen wurden von Subkontraktern gemacht.

Dach- und Galeriekonstruktion.

Eine weitere Ansicht des Daches und der Galerie.

Einfache Küchentheke und -gestelle, mit antiken Fliesen dekoriert.

Trennwand zwischen Bad und Wohnzimmer.

Treppe in den ersten Stock.

Dossier 1

Holzhaus in San Ambrosio

Wandstruktur fertig, beginnend mit der Außenseite des Daches.

Fertiges Dach mit Hozschindeln bedeckt.

Blick von Osten auf die Bäder des im Bau befindlichen Hauses. Die Fertigstellung des Baus wurde vom Auftraggeber aus wirtschaftlichen Gründen selber durchgeführt.

Dossier

1

Kleinere Arbeiten

Eine Decke im alten Mittelmeer-Stil, d. h. handgefertigte Ziegel auf Lattenrost, der wiederum auf Balkenlage.

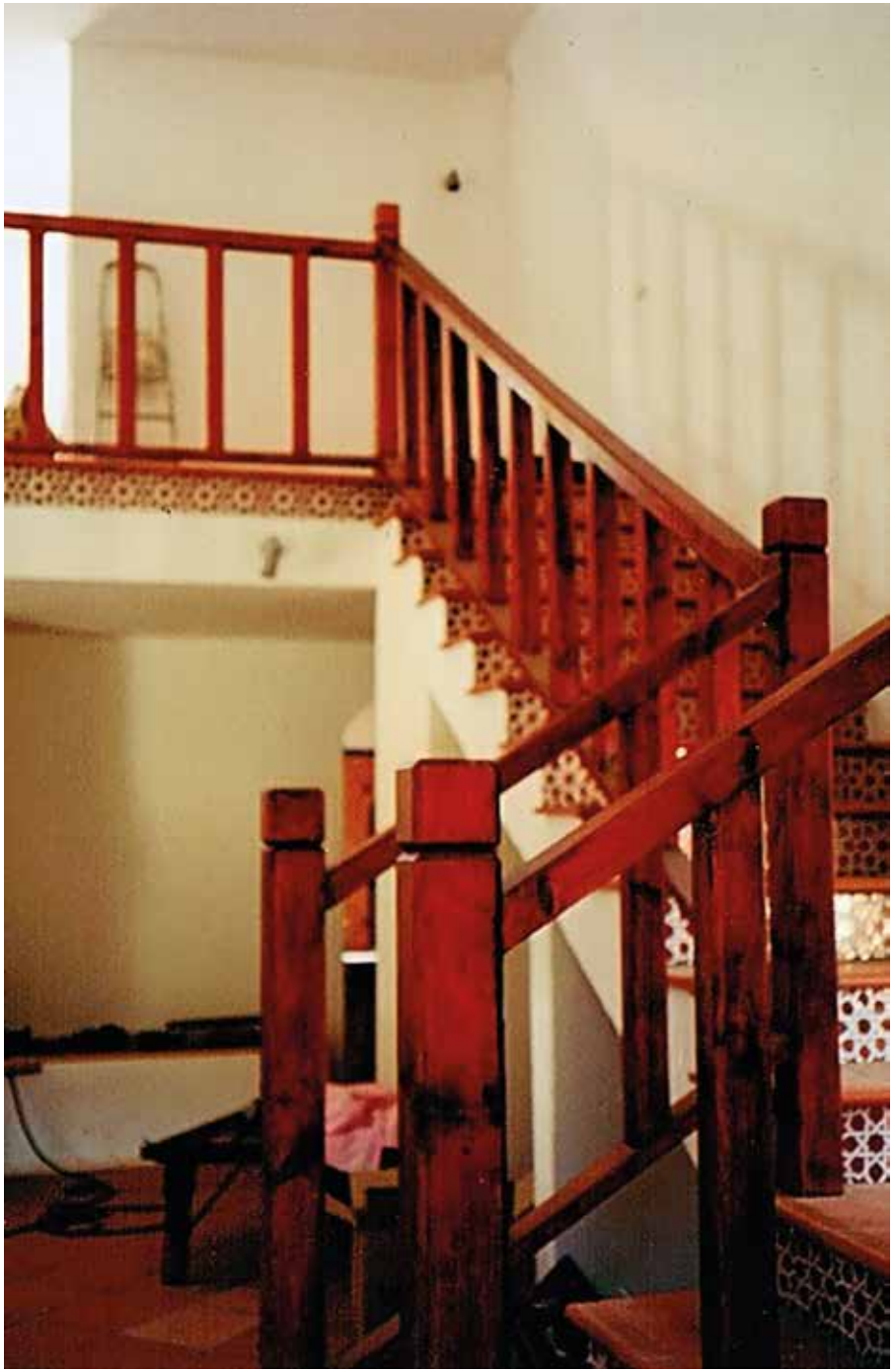

Treppengeländer in Mallorca-Stil (maurisch).

Dossier 1

Einfache, und robuste Holztüre.

Dossier 1

Stekohaus in Algodonales

STEKO®
Holz-Bausysteme AG

Dossier 1

Stekohaus, eigenes Dossier mit Detailfotos vorhanden, betitelt mit „Dossier 2 - Stekohaus in Algodonales".

Dossier

1

Komplex Caravasar

Dossier 1

Wohneinheiten am Meer, Ablauf und Historie in „Dossier 3 - Komplex Caravasar" ersichtlich.

Dossier 1

Stekohaus in Caños de Meca

STEKO®
Holz-Bausysteme AG

Dossier 1

Stekohaus in Caños de Meca. Ablauf und Historie in „Dossier 4 - Stekohaus in Caños de Meca" ersichtlich.

iydvogel.com

STEKO®
Holz-Bausysteme AG